

Nitelikler

UV Led K rleme Teknolojisi

Mimaki JFX500 aŐırı ısı  retmeyen UV LED baskı teknolojisi kullanır, bu sayede baskı makinesi ısıya hassas malzemeler de dahil olmak  zere malzeme deformasyonu olmadan bir ok farklı malzemeye direkt baskı yapabilir. Baskılar basıldığı anda kuruduĐu i in ekstra kurutma zamanı gerektirmez. Su veya solvent bazlı boyalar ile yapılan baskılara saĐlıklı kaplama yapılması i in boyanın tamamen kuruması gereklidir. Bunun i in de ek s reye ihtiya  vardır. UV teknolojisi kullanıldığında bu ek s reye gerek kalmaz. Bu sayede baskı s resi kısılr ve baskıdan sonra yapılacak iŐlem s resi de kısıldığı i in  retim hızı artar.

OlaĐan st  Baskı HizilaĐan st  baskı kalitesi

Yeni geliŐtirilmiŐ baskı kafası ile (6 baskı kafası – 3'l   apraz diziliŐli) JFX500-2131, saatte 60m² hızla baskı yapar.

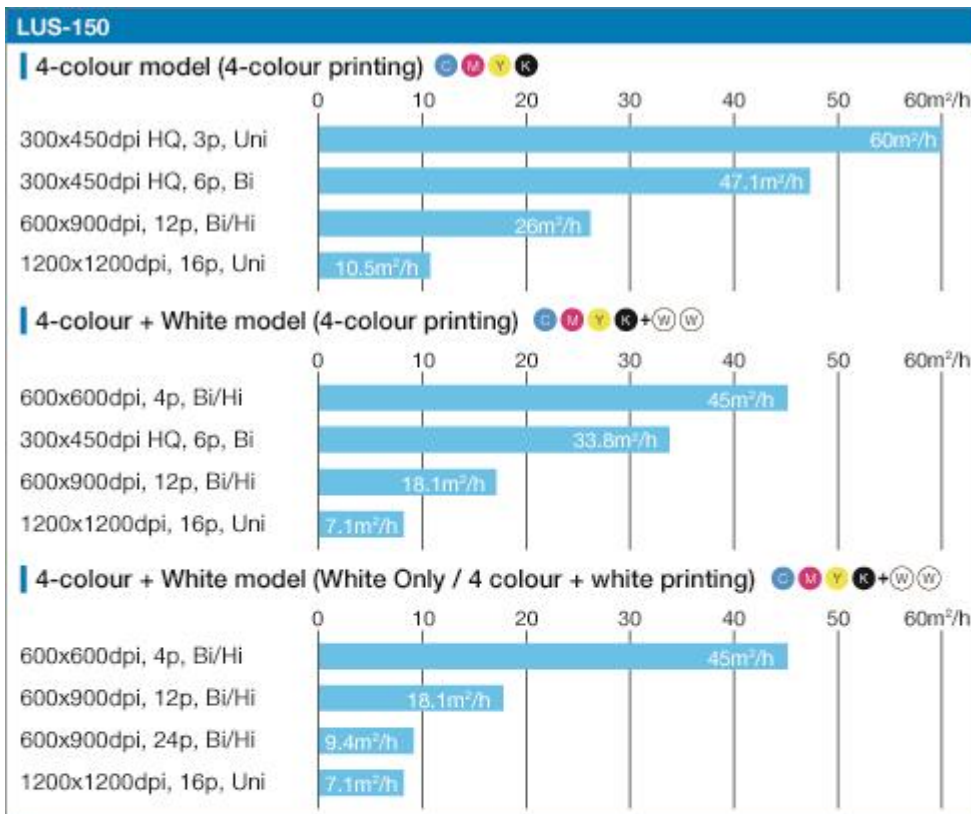

Oçoklu Boya Seeneđi

Akıllı Microstepping Sistem (IMS)

JFX500-2131’de Mimaki’nin eşsiz ve yüksek hassasiyetli lineer ölçekli iki ünitesi Akıllı Microstepping Sistem (IMS) ile alıřır ve nokta atıřında isabet sađlar. Bu teknolojiyle 3 puntoluk karakteri dahi düzgün basabilir.

Yüksek özünürlüklü 1200dpi’a kadar ve Deđişken Nokta Boyutları

Yüksek imaj kalitesi 1200 x 1200dpi ve deđişken noktalama büyüklükleri kullanılarak gerçekleştirilir. Deđişken noktalama sayesinde 4 – renk baskı modunda bile pürüzsüz baskı yapılabilir, böylece düzgün tonlama ile oldukça detaylı görüntüler elde edilebiliyor.

Çoklu Boya Seeneđi

JFX500-2131de iki eřit boya kullanılabilir

- **LUS-150 (UV LED Esneyebilen boya)**
Yeni formüllü LUS-150 boyası baskının daha kısa sürede kurumasını sađlayarak elle dokunulduğunda yapışkanlık hissi azaltmış bir sonuç sađlar ve %150’ye kadar esneyebilir.
- **LH-100 (LED UV Sert boya)**
The JFX500-2131 aynı zamanda Mimaki LH-100 boya ile kullanılabilir. LH-100 boyası çizilmelere ve kimyasal bozulmalara karşı daha yüksek koruma sađlar.
- **LUS-120 (UV LED boya)**
- **LUS-200 (UV LED Esneyebilen boya)**

Baskı yaparken hem zemine hem de imaja beyaz boya atma özelliđi

Beyaz boya özelliđi sayesinde, renkli ve şeffaf malzemelere, baskı hızını düşürmeden olađanüstü renkli, parlak imajlar basabilirsiniz.



A. 4/6 Renk

Zemine beyaz boya atılmadığında renkler olması gerektiđi kadar canlı görünmez.

B 4/6 Renk + beyaz

Şeffaf ve renkli malzemelere zemine beyaz atılarak baskı yapıldığında imajın renkleri daha parlak ve canlı olur.



Normal pattern



MAPS

Mimaki Gelişmiş Pass Sistemi

(MAPS)

Mimaki Gelişmiş Pass Sistemi (MAPS) özelliği, çoklu baskı geçişleriyle baskıyı kademeli olarak yapar. Bu seçenek tercih edildiğinde UV kürleme daha yavaş yapılır ve baskı üzerinde izlerin oluşması engellenmiş olur.

Diğer Önemli Özellikler

- **Düzgün bir malzeme hizalaması için pim yerleştirir** JFX-2131, flatbed baskılarında malzeme hizalama işlemini kolaylaştıracak pimlere sahiptir. Malzemenizi hizalayıcı pimler yardımıyla kolayca yerleştirin ve kontrol edin, tasarım verisini veya makine ayarlarını düzenleyin.
- **Nozzle Kurtarma fonksiyonuyla sorunlu nozzle üzerinde çözüm üretilemediğinde**, baskı kalitesindeki sorunları geçici süreyle telafi etmek ve bakım onarım için olası kesintileri azaltmaya yarar.
- **Mimaki Dolaşım Teknolojisi (MCT)** beyaz boya kullanımında pigment sedimentasyonunu engeller ve boya israfını önler.

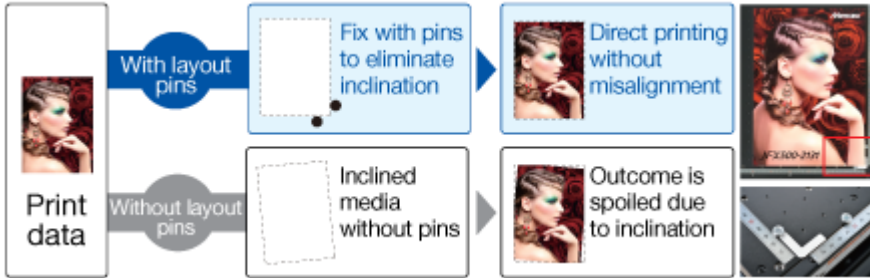

eco

Çevre Dostu Teknoloji

- UV LED lambalar, geleneksel UV lambalara kıyasla daha uzun ömürlü olup, daha az enerji tüketimi yapar.
- Malzemelere direkt baskı yapıldığından fire oranı daha azdır
- Fazla koku ve gürültü yaymaz



All JFX500-2131 inks are [GREENGUARD Gold](#) certified.